

Ersatzteil- Schnellsuchhilfe

HS Service Team

01/2026

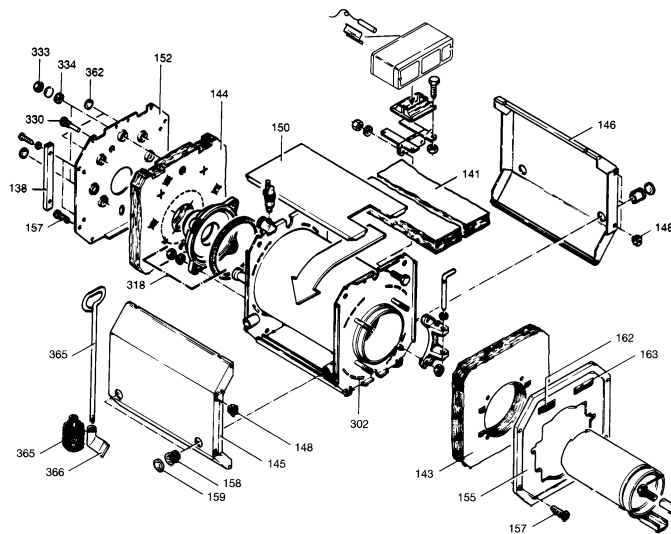
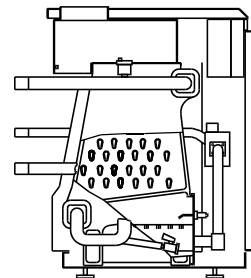
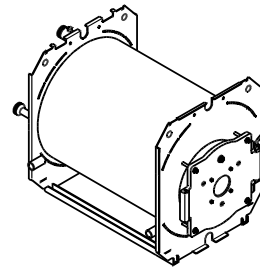
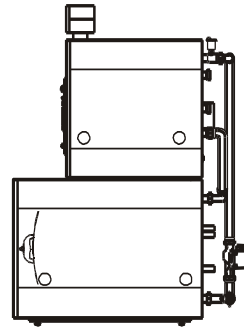

Schnell und problemlos Ersatzteile finden und bestellen !

Die **HS Service Team-Ersatzteilschnellsuchhilfe** ermöglicht es Ihnen, schnell und problemlos die gängigsten **HS Service Team - Ersatzteile** zu bestimmen. Auf den folgenden Seiten sind die unserer Erfahrung nach notwendigen **HS Service Team - Ersatzteile** aufgeführt, die bei Wartungsintervallen sowie als Verschleißteile benötigt werden.

Ersatzteilbestellungen, die werktags bis 13.00 Uhr hier eingehen, werden am gleichen Tag verschickt und im Regelfall am darauf folgenden Werktag zugestellt. **Sonderlieferungen** zu vorgegebenen Fixterminen werden mit entsprechenden Aufschlägen abgerechnet. Für solche Sonderfälle und weitere Fragen wenden Sie sich bitte an unseren unten genannten Ansprechpartner.

Mike Langen

Tel.: +49 2202 18877 12

Fax: +49 2202 18877 66

e-mail: mike.langen@hs-serviceteam.de

Achtung!!!!

Bitte bei Bestellung **Artikel-Nr.** angeben !

Öl - Kessel

	Seite
EN	5
Thermocell	5
Wärmecenter	6
Bicitherm®/ Bicitherm®ATT	7
Primatherm®/Primatherm® THC	7

Öl - Brenner

	Seite
R 1 VL - K 50	8
R 1 VL - LN - K 55	8
FHL 50	8
FHL 60	9

Atmosphärische Gaskessel

	Seite
Rendagas® E Serie 01	10
Rendagas® S Serie 01	10
Rendagas® E Serie 02	10
Rendagas® S Serie 02	10
Rendagas® Supra	11
Rendagas® Plus	12
Rendagas®Eco	13

Gas - Brennwertkessel

	Seite
Rendanova®	14
RendaCalor®	15-17
Q-Kessel u. OSS-Austauschset	18
RendaTherm®	19
EuroDens	20

Regelungen / Zentralgeräte

	Seite
KW, KW-S S. 02	21
KW, KW-S S. 03	21
FKW, FKW-S S. 01	21
FKW, FKW-S S. 02	21
KW-E	22
MyPromat® 2000 S.01	22
MyPromat® 2000 S.02	22
MyPromat® 2000 S.03	22
MyPromat® 2000 neu	22
MyPromat® 3000	22
MyPromat® 5000 S.01	22
MyPromat® 5000 S.02	22
KW-P/ KW-M	22
RendaControl SW	22
RendaControl MM	23
RendaControl ZML	23

Ersatzteile Schaltfelder

	Seite
KW / KW-S / FKW / FKW-S / Grundschoaltfeld EN	23
Grundschoaltfeld EN-Bicitherm® / Primatherm®	
Speicherschoaltfeld	23
Supramat / IT5711 / HSK / VarioSet / P / MM / SW / UTW / UTR / Mypromat / KW-P / KW-M / KW-E / Albatros	24

Sonstige Ersatzteile

	Seite
Dichtungen / Anoden	25-26

EN

Bezeichnung	Artikel-Nr.	€
Brennkammer EN 16	3581700	489,00
Brennkammer EN 20	3581710	531,00
Brennkammer EN 25	3581720	563,00
Brennkammer EN 30	3581730	575,00
Brennkammer EN 36	3581740	611,00
Brennkammer EN 45	3581750	692,00
Brennkammer EN 56	3581760	911,00
Feuerraumtürstein EN 16/20	3583116	89,50
Feuerraumtürstein EN 25/30	3583125	96,10
Feuerraumtürstein EN 36/56	3583136	105,00
Feuerraumtürstein EN 75	3583175	174,50
Brennkammerstein EN 16/20	3583216	33,10
Brennkammerstein EN 25/30	3583225	48,80
Brennkammerstein EN 36/56	3583236	62,70
Brennkammerstein EN 75 - nicht mehr lieferbar	3583275	
Dichtschnur Tür	2064530	27,50
Feuerraumtür EN 16/20	2820105	232,00
Feuerraumtür EN 25/30	2820107	250,00

Thermocell

Bezeichnung	Artikel-Nr.	€
Brennkammer Thermocell 16	3581700	489,00
Brennkammer Thermocell 20	3581710	531,00
Brennkammer Thermocell 25	3581720	563,00
Brennkammer Thermocell 30	3581730	575,00
Feuerraumtürstein Thermocell 16/20	3583116	89,50
Feuerraumtürstein Thermocell 25/30	3583125	96,10
Dichtschnur Tür	2064530	27,50
Brennkammerstein Thermocell 16/20	3583216	33,10
Brennkammerstein Thermocell 25/30	3583225	48,80

Wärmecenter

Bezeichnung	Artikel-Nr.	€
Brennkammer WAEC 16	3581700	489,00
Brennkammer WAEC 20	3581710	531,00
Brennkammer WAEC 25	3581720	563,00
Brennkammer WAEC 30	3581730	575,00
Feuerraumtürstein WAEC Serie 01 / 02		
- nicht mehr lieferbar		
Feuerraumtürstein WAEC 16/20 Serie 03	3583116	89,50
Feuerraumtürstein WAEC 25/30 Serie 03	3583125	96,10
Brennkammerstein WAEC 16/20	3583216	33,10
Brennkammerstein WAEC 25/30	3583225	48,80
Dichtschnur Tür	2064530	27,50

Bicitherm® / Bicitherm®ATT

Bezeichnung	Artikel-Nr.	€
Brennkammer Bicitherm® 16	3561760	450,00
Brennkammer Bicitherm® 20	3561765	491,00
Brennkammer Bicitherm® 25	3511775	547,00
Brennkammer Bicitherm® 30	3561775	563,00
Brennkammer Bicitherm® 36	3561780	611,00
Brennkammer Bicitherm® 45	3561785	648,00
Brennkammer Bicitherm® 56	3561790	648,00
Brennkammer Bicitherm® ATT 18	3621765	533,00
Brennkammer Bicitherm® ATT 23	3621770	563,00
Feuerraumtürstein Bicitherm® 16/20/25/30*	3583125	96,10
Feuerraumtürstein Bicitherm® 36/45/56*	3583136	105,00
Dichtschnur Tür	2064530	27,50
Brennkammerstein Bicitherm® 16/20*/25/30*	3583225	48,80
Brennkammerstein Bicitherm®36*/45*/ 56*	3583236	62,70

* für altes und neues Design

Primatherm®/Primatherm® THC

Bezeichnung	Artikel-Nr.	€
Brennkammer Primatherm®/-THC 14,17 und 18	3561760	450,00
Brennkammer Primatherm®/-THC 22	3561860	531,00
Brennkammer Primatherm®/-THC 23	3561765	491,00
Brennkammer Primatherm®/-THC 27	3561865	531,00
Brennkammer Primatherm® 28 und 32	3511775	547,00
Brennkammer Primatherm® 38	3561875	611,00
Brennkammer Primatherm® 46	3561780	611,00
Brennkammer Primatherm® 57	3561785	648,00
Brennkammer Primatherm® 70	3561790	648,00
Feuerraumtürstein Primatherm® 14-38 / THC 14-27	3583125	96,10
Feuerraumtürstein Primatherm® 40-70	3583136	105,00
Dichtschnur Tür	2064530	27,50
Brennkammerstein Primatherm®14-38 / THC 14-27	3583225	48,80
Brennkammerstein Primatherm® 46-70	3583236	62,70

R1 VL-K 50

(Wärmecenter Serie 03)

Bezeichnung	Artikel-Nr.	€
Steuergerät TF 801 - nicht mehr lieferbar	3544208	
Zündeinrichtung EBI (Trafo)	3544212	131,50
Stellantrieb SA 2 F	3544119	170,00
Luftklappe kompl. - nicht mehr lieferbar	3544120	
Flackerdetektor IRD 1010	3544235	288,00
Ölpumpe BFP 21	3544222	171,00
Magnetspule f. Ölpumpe	3564120	107,50
Düsenrohr R1-V-L (Ölvorwärmer incl. Kabel)	3544226	216,00
Zündelektrode	3544250	22,90
Brennermotor - nicht mehr lieferbar	3544102	

R1 VL-LN-K 55

(zu Tricitherm®)

Bezeichnung	Artikel-Nr.	€
Steuergerät TF 801 - nicht mehr lieferbar	3544208	
Zündeinrichtung EBI (Trafo)	3544212	131,50
Stellantrieb SA 2 F	3544119	170,00
Luftklappe kompl. - nicht mehr lieferbar	3544120	
Flackerdetektor IRD 1010	3544235	288,00
Ölpumpe BFP 20 L3	3544218	144,50
Brennermotor - nicht mehr lieferbar	3544102	
Düsenstockventil DSV 2	3544240	328,00
Zündelektrode	3544248	29,90

FHL 50

(Vorbau und Unit zu Bicitherm®/Pimatherm®)

Bezeichnung	Artikel-Nr.	€
Feuerungsautomat LMO 14.111C2	3564136	113,00
Zündeinrichtung EBI (Trafo)	3544212	131,50
Ölpumpe BFP 21LE	3564126	135,50
Magnetspule BFP 21	3564120	107,50
Brennermotor (Lüftermotor)	3564122	190,50
Zündelektrode	3564148	21,90
Ölvorwärmer FPHB 5 (Düsenstock)	3564130	128,50
Fotowiderstand QRB4B rot nur in Verbindung LMO Feuerungsautomat	3564098	56,50
Stauscheibe D	3564133	71,90
Stauscheibe E	3564134	71,90
Stauscheibe F	3564135	71,90
Kondensator	3564112	28,50

FHL 60 (blau) (Bicitherm® Unit/Primatherm® Unit /ATT)

Bezeichnung	Artikel-Nr.	€
Feuerungsautomat LOA 24171	3564136	113,00
Zündeinrichtung EBI	3544212	131,50
Ölpumpe BFP 21LE	3564126	135,50
Magnetspule BFP 21	3564120	107,50
Brennermotor (Lüftermotor)	3564122	190,50
Ölvorwärmer FPHB 5 (Düsenstock)	3564130	128,50
Zündelektrode	3564149	46,20
Flackerdetektor Fenster vorne	3564202	250,00
Flackerdetektor Fenster rechts - nicht mehr lieferbar	3564201	
Mischkopf (Stauscheibe)	3564184	159,00
Distanzring gelb 1.0mm - nicht mehr lieferbar	3564040	
Distanzring schwarz 1,5mm - nicht mehr lieferbar	3564041	
Distanzring blau 2,5mm - nicht mehr lieferbar	3564042	
Luftdüse GLV 2-19, 19mm - nicht mehr lieferbar	3564186	
Luftdüse GLV 2-19, 21mm (für ATT) nicht m. lieferb.	3564187	
Luftdüse GLV 2-24, 24mm - nicht mehr lieferbar	3564190	
Luftdüse GLV 2-22, 23mm (für ATT)	3564189	77,60
Lichtrohr f. Flackerdetektor - nicht mehr lieferbar	3564181	
Pumpenkupplung FHL 50 + 60	3564114	9,10
Rezirkulationsrohr (Flammrohr)	3564198	165,00
Kondensator 3uF	3564112	28,50

FHL 55/65

Bezeichnung	Artikel-Nr.	€
Pumpenkupplung FHL 55 + 65	3564175	9,10
Pumpenkupplung FHL 50 + 60	3564114	9,10
Ölvorwärmer FHL 65	3564137	131,50
Fotozelle FHL 50 + 55	3564098	56,50
Flackerdetektor FHL 65	3564203	250,00
Zündelektrode FHL 65	3564149	46,20

Rendagas®-E Serie 01

Bezeichnung	Artikel-Nr.	€
Feuerungsautomat Brahma AT5/TR nicht mehr lieferbar	3681760	
Gaskombiventil VR4940C - nicht mehr lieferbar	3681765	
Frontplattenisolierung (für Serie 01 + 02)	3681105	23,60
Zünd.-/Ionisationselektrode (Achtung kein Block)	3681775	38,10

Rendagas®-S Serie 01/02

Bezeichnung	Artikel-Nr.	€
Thermoelement Cosic	3681445	53,30
Gaskombiventil V4600C - nicht mehr lieferbar	3681475	
Druckregler V5306E - nicht mehr lieferbar	3681485	
Frontplattenisolierung	3681105	23,60
Zündeletrode	3681400	31,60
Zündbrenner (nicht mehr lieferbar)	3681415	
STB lmit LS 3	3682500	73,10
Zündeletrodenstecker (RG-E + RG-S Serie 01)	3682506	23,70
Zündeletrodenkabel (RG-E + RG-S Serie 01)	3682750	20,40
Thermomanometer (für Serie 01 + 02)	3681210	96,70
Zündstab-Piezo	3681395	74,40

Rendagas®-E Serie 02

Bezeichnung	Artikel-Nr.	€
Feuerungsautomat CM191	3682502	265,00
Gaskombiventil V4905C - nicht mehr lieferbar	3682410	
Zündeletrode	3682464	58,10
Ionisationselektrode	3682486	32,90

Rendagas® Supra

Bezeichnung	Artikel-Nr.	€
Feuerungsautomat CM191 ¹	3682502	265,00
Feuerungsautomat CM192 ² - nicht mehr lieferbar	3682505	
Feuerungsautomat FM11 ³	3682641	231,00
Feuerungsautomat FM12 ⁴	3682642	231,00
Zündelectrode ^{2 4}	3682582	52,00
Ionisationselectrode ^{2 4}	3682489	32,90
Zündelectrode ^{1 3}	3682580	47,60
Zündelectrodenkabel ^{1 3}	3682750	20,40
Ionisationselectrode ^{1 3}	3682486	32,90
Ionisationselectrodenkabel ^{1 3}	3682755	
- nicht mehr lieferbar		
Gaskombiventil VR4601C ^{2 4}	3683348	452,00
Gaskombiventil VR4605C ^{1 3}	3682485	330,00
Pilotbrenner ^{2 4} (ohne Zünd-/Ion.-Electrode)	3681416	37,30
Druckregler ^{1 2 3 4} - nicht mehr lieferbar	3681485	
Frontplattenisolierung RGS 15 ^{1 2 3 4}	3682590	56,80
Frontplattenisolierung RGS 20/25 ^{1 2 3 4}	3682595	127,50
Frontplattenisolierung RGS 30/35 ^{1 2 3 4}	3682260	105,00
Frontplattenisolierung RGS 40 ^{1 2 3 4}	3682640	114,50
Brennerlanze RGS 15/20/30/25/35/40 ^{1 2 3 4}	3682545	134,00
Gasdruckwächter - nicht mehr lieferbar	3682525	
Zündgasleitung	3681438	33,10
Schneidring zu Zündgasleitung	3683345	6,80
Thermometer	3682680	52,50

ohne Pilot = doppelte Zündelectrode
= Steckersitz auf Zündelectrode

mit Pilot = einfache Zündelectrode
= Kabel kommt direkt aus Zündelectrode

¹ ohne Pilotzündbrenner/ohne Steckerleiste

³ ohne Pilotzündbrenner/mit Steckerleiste

² mit Pilotzündbrenner/ohne Steckerleiste

⁴ mit Pilotzündbrenner/mit Steckerleiste

Rendagas® Plus

Bezeichnung	Artikel-Nr.	€
Feuerungsautomat S4563B	3683420	340,00
Zündeletrode incl. Kabel	3683342	32,50
Ionisationseletrode incl. Kabel	3683344	49,70
Pilotbrenner - ohne Zünd-/Io-Eletrode	3683400	60,20
Brennerlanze	3683394	103,00
Gaskombiventil VR4601CB 1024	3683348	452,00
Isoliermatte Brenner Rendagas® Plus 8	3683308	21,10
Isoliermatte Brenner Rendagas® Plus 15	3683310	24,60
Isoliermatte Brenner Rendagas® Plus 22	3683312	70,20
Isoliermatte Brenner Rendagas® Plus 30	3683314	
nicht mehr lieferbar		
Isoliermatte Brenner Rendagas® Plus 38	3683316	32,50
Isoliermatte Brenner Rendagas® Plus 45	3683318	32,50
Isoliermatte Brenner Rendagas® Plus 53	3683320	39,10
Platine kompl. f. MyPromat® 2000, KW-P, KW-	3683418	
nicht mehr lieferbar		
Platine kompl. f. Supramat® 223 und Supramat® 2	3683340	
nicht mehr lieferbar		
Begrenzer 110°C/230V	3683422	49,70
Begrenzer Abgas 70°C RG-Plus 8-45	3683424	49,70
Begrenzer Abgas 110°C RG-Plus 53	3683426	49,70
Thermometer	3683430	43,10
Regler	3683428	92,90
Entstörtaste - nicht mehr lieferbar	3683432	
Schneidring Zündgasleitung	3683345	6,80
Zündgasleitung	3681438	33,10

Rendagas® Eco

Bezeichnung	Artikel-Nr.	€
Feuerungsautomat	3688324	293,00
Anschlußkabel Feuerungsautomat	3688476	
- nicht mehr lieferbar		
Pilotbrenner kompl.	3688320	125,50
Brennerlanze	3688308	125,50
Gaskombiventil	3688300	480,00
Isoliermatte Brenner Rendagas® Eco 12	3688434	
- nicht mehr lieferbar		
Isoliermatte Brenner Rendagas® Eco 18	3688436	16,50
Isoliermatte Brenner Rendagas® Eco 24	3688302	14,30
Isoliermatte Brenner Rendagas® Eco 30	3688304	16,50
Isoliermatte Brenner Rendagas® Eco 36	3688306	21,20
Isoliermatte Brenner Rendagas® Eco 42	3688438	
- nicht mehr lieferbar		
Isoliermatte Brenner Rendagas® Eco 48	3688440	
- nicht mehr lieferbar		
Rauchgas STB 70°	3688326	79,30
Reinigungsbürste	3688492	57,90
Zündgasleitung kompl.	3688322	10,70

Rendanova® W20/W25/W25-10

Bezeichnung	Artikel-Nr.	€
Feuerungsautomat MCBA 1225 - nicht mehr lieferbar	3682960	
Gaskombiventil CE 427 nur Junkers lieferbar	3682918	590,00
Dichtung Gaskombiventil	3682919	2,20
Zünd.-/Ionisationelektrode	3682930	61,90
Zündkabel mit Stecker	3682815	85,00
Brenner NOX HR (nicht mehr Lieferbar)	3682895	
Dichtungssatz kompl.	3682885	95,00
Kondensator NOX	3682881	38,00
Begrenzer (STB)	3682925	120,50
Thermostat 722 RU (für Warmwasser) - nicht mehr lieferbar	3682900	
Umwälzpumpe WILO 25/70 R1	3682880	322,00
Thermometer mit Fühler	3682875	67,40
Manometer kompl. - nicht mehr lieferbar	3682800	
Gleichrichter kabel (Adaptionskabel)	3682946	54,80
Mischventil HR 2510 (nur bei W25-10)	3682766	171,00
Speicherthermostat (nur bei W25-10) - nicht mehr lieferbar	3682920	
Dreiwegeventil extern V 8044 kpl. mit Motor	13820510	231,00
Dreiwegeventil intern (nur bei W25-10) kpl. mit Motor	3682915	454,00
Siphon - nicht mehr lieferbar	3682765	
Ventilator	3682890	356,00
Wärmetauscher Heizung - nicht mehr lieferbar		
Wärmetauscher Brauchwasser	3682905	1056,00
Druckschalter 0,3 mbar (Luft)	3682940	161,50
Druckschalter (Gas) - nicht mehr lieferbar	3682922	

RendaCalor®

Bezeichnung	Artikel-Nr.	€
Feuerungsautomat MCBA 1415D	s. S. 17	
Trafo zu MCBA	3683196	150,00
Gaskombiventil VK8115V	3683096	244,00
Adapter Gasventil extern	3683763	75,70
Brenner kompl. RendaCalor® 15/24 incl.Dichtung	3683086	146,50
Brenner kompl. RendaCalor®35 incl.Dichtung	3683088	170,00
Brenner kompl. RendaCalor® 50/60 (Erdgas)	3683090	428,00
Brenner kompl. RendaCalor® 50/60 (Flüssiggas)	3683464	428,00
Ionisation/Zündelektrode m. Dichtung	3683094	107,50
Zündkabel incl.Stecker	3683084	88,70
Ionisationskabel	3683098	60,50
Antikondensbleche	3683099	18,10
Fühler-Vorlauf	3683074	76,90
Fühler-Rücklauf	3683132	63,10
Fühler-Abgas	3683134	87,80
Fühler-Wasserdruck	3683170	159,00
Kabel Wasserdrucksensor (Bj.1996-2000)	3683171	40,20
O-Ring Siphon	3683108	16,70
Kondensatablauf kompl.	3683159	96,60
Pumpe 15-60 KW	3684382	645,00
Luftkasten-Verschluss	3683142	14,30
Interface Clip-In	3683185	167,00
Sicherheitsventil	3683646	70,60
Entlüfter (Standard)	3683082	111,50
Entlüfter (bei neuem Wärmetauscher)	3688536	45,10
Dichtung Brennerplatte RendaCalor® 15/24	3683076	88,70
Dichtung Brennerplatte RendaCalor® 35	3683078	110,00
Dichtung Brennerplatte RendaCalor® 50/60	3683080	154,00
Dichtung Kondenswanne RendaCalor® 15/24	3683112	28,70
Dichtung Kondenswanne RendaCalor® 35	3683114	37,80
Dichtung Kondenswanne RendaCalor® 50/60	3683122	53,00
Dichtung Luftkasten	3688290	39,60
Klemmleiste CT mit Kabelbaum	3683746	184,00
Kondenswanne kpl. RendaCalor ® 15/24	3683662	205,00
Kondenswanne kpl. RendaCalor ® 35	3683664	212,00
Kondenswanne kpl. RendaCalor ® 50/60	3683636	219,00

RendaCalor®

Bezeichnung	Artikel-Nr.	€
Controlltower kpl.	3684362	300,00
Gasleitung RC 35-60	3683700	69,20
Ein-Ausschalter	3683484	37,90
Display leer	3683162	215,00
Display bespielt 15 kW	3683169	232,00
Display bespielt 24 kW	3683163	232,00
Display bespielt 35 kW	3683164	232,00
Display bespielt 50-60 kW	3683167	232,00
OSS-Austauschset Wärmetauscher für RendaCalor® 15/24	3684314	1702,00
OSS-Austauschset Wärmetauscher für RendaCalor® 35	3684316	2077,00
OSS-Austauschset Wärmetauscher für RendaCalor® 50/60	3684318	2955,00
Brennerhaube komplett RendaCalor 15/24		
- nicht mehr lieferbar		
Brennerhaube komplett RendaCalor 35	3683454	233,00
Brennerhaube komplett RendaCalor 60	3683456	
- nicht mehr lieferbar		
Ventilator 24 V DC RendaCalor® 15-35	3683168	370,00
Ventilator 230 V AC RendaCalor® 50/60	3683166	517,00
Knebelverschluss oben WT	3683141	29,90
Knebelverschluss unten Kondenswanne	3683143	34,90
Verschluß Control Tower Kasten	3683138	27,90
Verschluß Control Tower Türe	3683140	28,70
Anschlußkabel zu Dreiwegeventil VC 2010	2320705	29,80
Stellantrieb VC 2010	2180624	182,00
3-Wege Ventilkörper mit Schneidring 28 mm	2180627	139,50
3-Wege Ventilkörper mit Lötverschraubung	2180626	89,80
Flachbandkabel	3683488	75,90
VDR-Vilter	3683157	51,30
Service-Dichtung Wärmetauscher	3683724	20,80
Luftkasten RC 15-35	3683738	210,00
Luftkasten RC 50-60	3683740	215,00
O-Ringe DN 80 blau / schwarz (T-Stück Abgassystem)	13551835	9,80
Lippendichtung (Muffe DN 80)	13553206	17,80
230 V Kabel für Ventilator/Pumpe	3684206	63,70
Kabel X Brain	3683894	68,30
Luftkasten-Temperatursicherung	3683100	104,00

RendaCalor®

Bezeichnung	Artikel-Nr.	€
Umbausatz MCBA Rendacalor I Paket SW-Regler	13801030	1430,00
Umbausatz MCBA Rendacalor II Paket P/MM *		
für einen Mischer- und einen Pumpenheizkreis	13801040	2394,00
Umbausatz MCBA Rendacalor III Paket MM *		
für 2 Mischerheizkreise	13801050	2739,00
Dichtung Lip-Ring 63mm RendaTherm 15-35/Calor		
In. Abgasr./Kondenswanne	3683942	24,20
O-Ring Verschraubung Vor-/Rücklauf Rendacalor	3683161	14,10
Schneidring 15mm	3683984	20,00
Innenwerkset Drei-Wege-Ventil inkl. Schlüssel	3684442	91,00
Servicesatz rechts/links Wärmetauscher	3683451	203,00
Adapter Gasventil extern	3683763	75,70

* Falls eine Speicherladepumpe vorhanden ist, wird zusätzlich ein Speicherfühler erforderlich	AVB0605U	auf Anfrage
* Ersatz für eine Fernbedienung Raumfühler	AG1BQ05U	auf Anfrage
* Bei Kaskadenschaltung oder zusätzlichen Zonenreglern bitten wir um Rücksprache		

Q-Kessel u. OSS-Set

Bezeichnung		Artikel-Nr.	€
Zünd.-Ionisationselektrode		3684300	131,50
Dichtung Brenner	QSS 1 und Q 25	3684302	28,70
Dichtung Brenner	QSS 2 und Q 38	3684306	30,40
Dichtung Brenner	QSS 4 und Q 51/60	3684322	41,40
Dichtung Wärmetauscher	QSS 1 und Q 25	3684304	29,80
Dichtung Wärmetauscher	QSS 2 und Q 38	3684308	33,70
Dichtung Wärmetauscher	QSS 4 und Q 51/60	3684320	37,70
Dichtung Kondenswanne	QSS 1 und Q 25	3684310	20,40
Dichtung Kondenswanne	QSS 2 und Q 38	3684312	30,60
Dichtung Kondenswanne	QSS 4 und Q 51/60	3684334	35,10
Brenner (Erd-u.Flüssiggas)*	QSS 1 und Q 15/25	3684324	168,00
Brenner (Erd-u.Flüssiggas)*	QSS 2 und Q 38	3684326	199,00
Brenner (Erdgas)	QSS 4 und Q 51/60	3684328	443,00
Brenner (Flüssiggas)*	QSS 4 und Q 51/60	3684412	443,00
Kondensatwanne	QSS 1 und Q 15/25	3684336	137,50
Kondensatwanne	QSS 2 und Q 38	3684338	143,00
Kondensatwanne	QSS 4 und Q 51/60	3684340	187,50
Wärmetauscher	QSS 1 und Q 15/24	3684342	1254,00
Wärmetauscher	QSS 2 und Q 38	3684344	1538,00
Wärmetauscher	QSS 4 und Q 51/60	3684346	2116,00
Erdungskabel Elektrode		3684358	19,70
Controltowergehäuse kpl.		3684362	300,00
MCBA 5415 Q Serie		3684374	733,00
Speicherfühler zu Brain Q		3684378	45,10
Vorlauffühler zu MAD Q		3684380	94,80
Pumpe Q-Kessel		3684382	645,00
Schneidring 28 mm		3684394	15,30

* ohne Dichtung

RendaTherm®

Bezeichnung	Artikel-Nr.	€
Leiterpl. MCBA 1416D RendaTherm®15	3684040	1130,00
Leiterpl. MCBA 1416D RendaTherm®24 -aus-	3684042	
Leiterpl. MCBA 1416D RendaTherm®24T -aus-	3684044	
Leiterpl. MCBA 1416D RendaTherm® 35 -aus-	3684046	
Leiterpl. MCBA 1416D RendaTherm® 35T -aus-	3684048	
Trafo - nicht mehr lieferbar	3684032	
Gaskombiventil VK8115V	3683096	244,00
Brenner komplett RendaTherm®15/24/24T	3683086	146,50
Brenner komplett RendaTherm® 35/35T	3683088	170,00
Dichtung Brennerplatte RendaTherm®15/24/24T	3683076	88,70
Dichtung Brennerplatte RendaTherm® 35/35T	3683078	110,00
Kondenswanne RendaTherm®15/24/24T	3683662	205,00
Kondenswanne RendaTherm® 35/35T	3683664	212,00
Dichtung Kondenswanne RendaTherm®15/24/24T	3683112	28,70
Dichtung Kondenswanne RendaTherm®35/35T	3683114	37,80
Ventilator 24V	3683168	370,00
Sicherheitsventil	3683646	70,60
Zündelectrode	3683094	107,50
Zündkabel - nicht mehr lieferbar	3684066	
Manometer - nicht mehr lieferbar	3684056	
Fühler-Rücklauf T1	3683132	63,10
Wasserdruckwächter alte MCBA Ausführung	3684064	82,60
Wasserdruckwächter neue MCBA Ausführung	3683170	159,00
Fühler-Vorlauf für Platten-WT	3683074	76,90
Ventilantrieb (nur für RendaTherm®24T/35T)	2180624	182,00
Anschlußkabel Speicherfühler	3684076	
- nicht mehr lieferbar		
Plattenwärmetauscher Rendatherm 24 T	3684008	261,00
Plattenwärmetauscher Rendatherm 35 T	3684010	336,00
Siphon	3683996	73,40
Gasleitung 15-25 und 24 T	3683698	71,70
Gasleitung 35 und 35 T - nicht mehr lieferbar	3683966	

EuroDens®

Bezeichnung	Artikel-Nr.	€
Fühler NTC Vorlauf/Rücklauf	3688590	45,20
Ausdehnungsgefäß	3688610	299,00
Sicherheitsventil	3688606	30,90
Ventilator	3688612	306,00
Dichtung Ventilator	3688812	22,20
Pumpe UPS 15-60	3688542	251,00
Einsatz Dreiwege-Ventil Service Set	3688550	24,40
Dichtung Brenner	3688776	41,00
Druckschalter	3688562	45,20
Dichtung Abgasrohr	3688804	22,20
Dichtung Wärmetauscher	3688726	20,30
Anschlussplatine	3688580	125,50
MCBA - Platine	3688584	590,00

Ersatzregelungen für KW, KW-S S.02/03 FKW, FKW-S sind nicht mehr lieferbar. Es kann nur noch das komplette Schaltfeld ausgetauscht werden ! bei RVP 21.12 , 21.6, 21.5, 31.72, 76.130 und 42.100 und RFU 949 B01

Reglerpaket für einen oder zwei Heizkreise bestehend aus:

Bezeichnung	1380 0910	€ 1447,00
Regelung IT 5711 OGZ		
Reglergehäuse Metall		
Brennerkabel		
Speicherfühler		
Vorlauffühler		

Fernversteller FS 5601 -nicht mehr lieferbar	13600980	
Fernversteller FB 5811 digital	13600965	€ 433,00

beide für TEM-Regler ohne Varioset

Wandmontagekasten UG 5003 für P-Regler und MM-Regler	13600930	€ 458,00
---	----------	----------

KW-E

(RVP 51.102, Zeitschaltuhr-Reiter: rot/blau)

Bezeichnung	Artikel-Nr.	€
Ersatz Zentralregler HSK 1(alternativ)	2380371	858,00

MyPromat® 1000/2000/3000/5000

Bezeichnung	neu	Artikel-Nr.	€
1000	HS Vario Set 5511	2380379	1019,00
2000 S.01 (RVP 76.130)	Regler-Paket	1380 0910	1447,00
2000 S.02 (RVP 76.132)	Ersatz Zentralregler HSK 2(alternativ)	2380373	1145,00
2000 S.03 (RVP 65.130)	Ersatz Zentralregler HSK 2	2380373	1145,00
2000 NEU (RVP 75.237)	Ersatz Zentralregler HSK 2	2380373	1145,00
3000 (AQ 6)	Ersatz Zentralregler HSK 1 (für 1 Heizkreis) HSK 2 (für 2 Heizkreise)	2380371 2380373	858,00 1145,00
5000 S.01 (RFU949)	Reglerpaket	s. Seite 21	
5000 S.02 (RVP 75.237)	Ersatz Zentralregler HSK 2	2380373	1145,00

KW-P/KW-M

Bezeichnung	Artikel-Nr.	€
Ersatz Zentralregler HSK 1(alternativ)	2380371	858,00

Regelmodul-P

Bezeichnung	Artikel-Nr.	€
TEM/PM 2940 C3KUL	2365615	593,00

RendaControl SW

Bezeichnung	Artikel-Nr.	€
TEM/SR 5240 C1	2365610	434,00

RendaControl MM

Bezeichnung	Artikel-Nr.	€
PM 2945 C3 KMUMUL - nicht mehr lieferbar	2380324	

RendaControl ZML

Bezeichnung	Artikel-Nr.	€
PM 2940 C3 UML-F	2380328	857,00

Ersatzteile Schaltfelder

KW/KW-S/FKW/FKW-S/Grundschaftfeld EN Grundschaftfeld EN-Bicitherm®/Primatherm®

Bezeichnung	Artikel-Nr.	€
Kesselregler RAK53.4271	2380150	105,00
Drehknopf zu Kesselregler Typ 15	2380712	9,50
Sicherheitstemperaturbegrenzer RAK 67.4471 (auch Supramat K)	2380108	105,00
Thermometer TF 58/2000	2380500	73,00
Speicher/Kesselfühler	2340780	63,20
Speicherregler RAK 51.1/3118 A ¹	2380130	105,00
STB zu Supramat 101-104, 131-134	13600290	76,00

¹ Nur bei KW-S, FK-S und FKW-S

² Nur bei MyPromat® 1000

Speicherschaftfeld

Bezeichnung	Artikel-Nr.	€
Speicherregler RAK 51.4191 - nicht mehr lieferbar	2380137	
Drehknopf Typ 15	2380712	9,50
Thermometer TF 58/3000 zu EBS-N	2380500	73,00
Thermometer zu TSP, TSP-T, TSP-Unit -nicht mehr lieferbar	2380570	
Thermometer zu PrimaCell® - nicht mehr lieferbar	2380520	

Supramat 100.,130.,160.,200.,6000., IT5711, HSK, VarioSet, P, MM

Bezeichnung	Artikel-Nr.	€
Kessel-, Speicher-, Pufferfühler ZTF 222.3	13600640	49,20
Vorlauffühler ZVF 210	13600630	67,40
Außenfühler ZAF 200	13600620	64,20
Kollektorfühler (Solar) ZTF 223	2380330	106,00
Begrenzer STB 100°C	13600290	76,00

MIL 72, SW, UTW, UTR, RC-Control Tower

Bezeichnung	Artikel-Nr.	€
Speicherfühler ZTF 250.2	13600645	56,30
Außenfühler ZAF 250	13600625	60,90

Mypromat 2000, 3000, 5000, KW-P, KW-M, KW-E, Albatros

Bezeichnung	Artikel-Nr.	€
Kesselfühler, Speicherfühler QAZ 21	2340780	63,20
Vorlauffühler QAD 22	13600050	116,50
Außenfühler QAC 31	13600600	56,70

Mypromat 5000 (RFU 949) Elestra

Bezeichnung	Artikel-Nr.	€
Kesselfühler RFT 203 A 16 - nicht mehr lieferbar	2380340	
Speicherfühler RFT 213 A 40 - nicht mehr lieferbar	2380350	
Außenfühler FT 12 A 99 - nicht mehr lieferbar	2380347	

Supramat 6002

Bezeichnung	Artikel-Nr.	€
Schaltuhr ZUD 132	29500130	155,40

Dichtungen/Anoden/Sonstiges

Bezeichnung	Artikel-Nr.	€
Dichtung 100 x 150 x 4 Handlochdeckeldichtung zu Speicher: EBS-N, EBS-H, ST, TSP, TSP-T, U-ST, VSE-T, THC, HZB, HDS, für EBS-N FA - nicht mehr lieferbar	2063018	21,20
Dichtung 100 x 150 x 4 Handlochdeckeldichtung zu Speicher: Ako-cell® NT S.01 - S.03, Multicell®	2063018	21,20
Dichtung DN 200 bis 1996-1997 Flanschdichtung zu Speicher: Multicell®, WP 300.2	2062501	39,80
Dichtung DN 200 ab 1997 (O-Ring) Flanschdichtung zu Speicher: Multicell®	2063020	39,80
Anode R5/4" 600mm lang Zu WP 300.2 E, ZH, ZHE und Ako-cell®NT S. 02	2301037	144,50
Antrieb Dreiwege-Ventil VC2010	2180624	182,00
Anschlusskabel zu Dreiwege-V.	2320705	29,80
Dichtungssatz SM 5	2064816	21,80
Stellmotor SM 5 -	2181027	356,00
SSY 319 (Ersatz für SQY 31.0)	2188002	409,00
VXG 48 DN 20, ¾" - nicht mehr lieferbar	2181036	
VXG 48 DN 25, 1"	2181037	402,00
VXG 48 DN 32, 1 ¼"	2181038	438,00

Dichtungen/Anoden/Sonstiges

Bezeichnung	Artikel-Nr.	€
Handlochdeckel 100/150 mit Tauchhülse kurz für ST / TSP	3600490	142,00
Handlochdeckel 100/150 mit Tauchhülse 520 lg. für EBS-N/Primacell 150/180	2460548	218,00
Handlochdeckel 100/150 mit Tauchhülse 620 lg. für EBS-N/Primacell 240/320/400	2460550	233,00
Handlochdeckel 100/150 mit Tauchhülse 760 lg. für EBS-N/Primacell 540 und Speicher HZB	2460552	251,00
Bügel für Handlochdeckel 100/150	2460360	44,10
Service Set Multicell I	4598200	65,50
Service Set Multicell II (geteilt)	4598207	64,60
Filterschwamm für Aktivkohle	3960482	5,80
Abgas-STB ATHf-270/U (Doppelthermostat ATT)	2380127	424,00
Anschlußkabel ATT	2340616	29,30
Sek.Luftleitbalken FH 15-30	2820382	204,00

Notizen

Ob Brenner, Regelung, Speicher oder Kessel.

Für eine qualifizierte Abwicklung im Servicebereich stehen Ihnen folgende Ansprechpartner zur Verfügung:

Geschäftsführung:

Daniel Haase

e-mail: daniel.haase@hs-serviceteam.de

Sebastian Waldbauer

e-mail: sebastian.waldbauer@hs-serviceteam.de

Technische Abwicklung:

Markus Plaickner

Tel.: +49 2202 18877 34

Fax: +49 2202 18877 66

e-mail: m.plaickner@hs-serviceteam.de



HS Service Team GmbH
Romaneyer Str. 31
51467 Bergisch Gladbach

Tel.: +49 2202 18877 0
Fax: +49 2202 18877 66
Homepage: www.hs-serviceteam.de
e-mail: info@hs-serviceteam.de